Branża **SANITARNA** | Stadium **PROJEKT TECHN. INST. WOD - KAN.** | Ark. Nr. 5

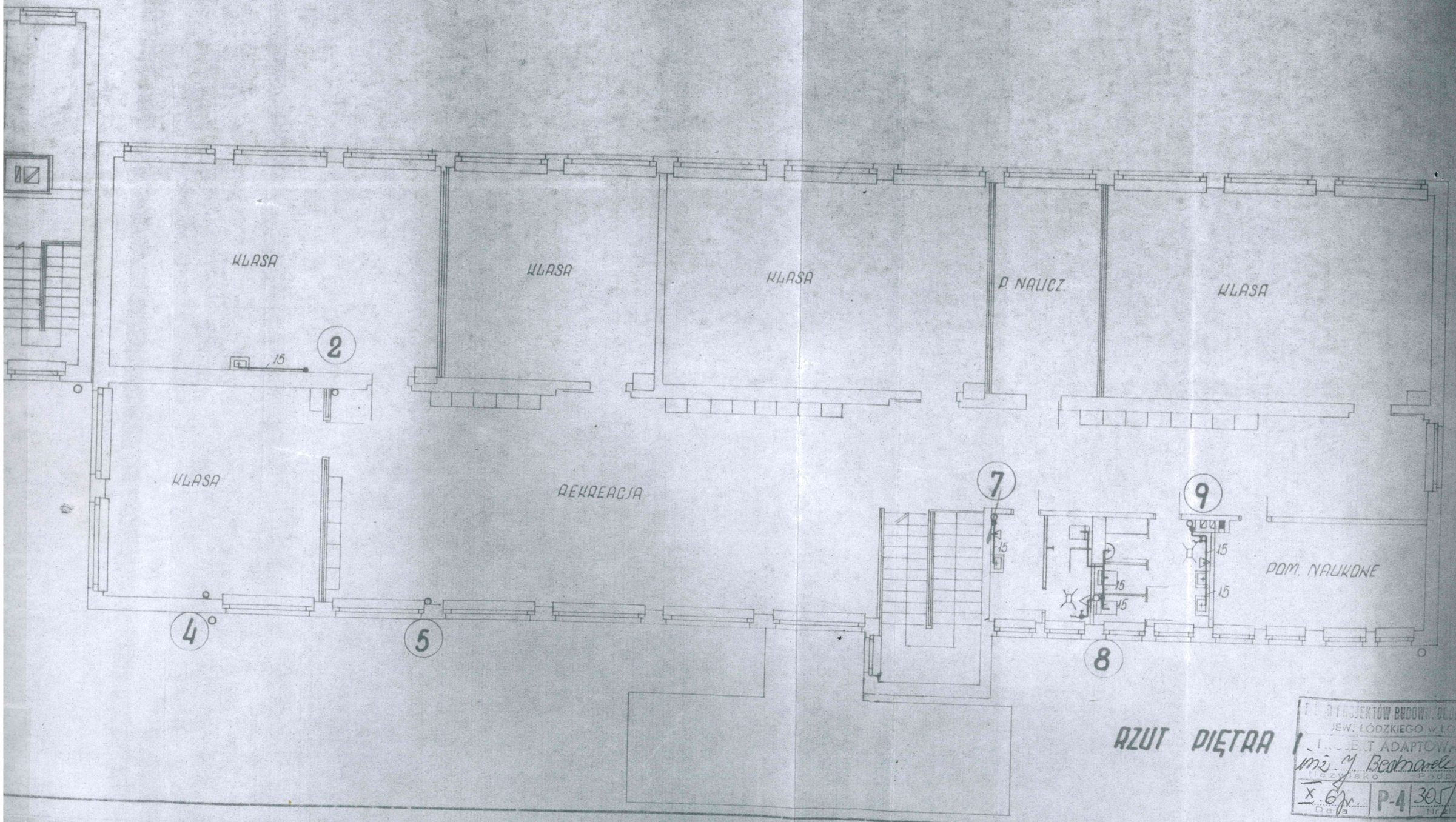

RZUT PIĘTRA

BIURO PROJEKTÓW BUDOWN. OGÓLNEGO
JEW. ŁÓDZKIEGO w ŁODZI
PROJEKT ADAPTOWY
mgr inż. J. Beatmarek
Nazwisko Podp.
X 67 | P-4 | 305/67
Data | Nr